

# Qui sont nos tout-petits ?

Portrait des enfants de langue française  
âgés entre 0 et 6 ans et leur famille de  
la province de la Nouvelle-Écosse

## Nos familles d'Halifax ayant au moins un enfant de 6 ans et moins

| INDICATEURS         | HALIFAX  |  | PROVINCE   |  |            |
|---------------------|--|--|--|--|------------|
|                     | Familles <b>sans parent</b> de langue maternelle française | Familles <b>avec au moins un parent</b> de langue maternelle française | Familles <b>sans parent</b> de langue maternelle française | Familles <b>avec au moins un parent</b> de langue maternelle française |            |
| PRÉSENTATION        | Nombre (Total = 20 755 familles)                           | 19 665   | 1 090  | 40 415   | 2 090      |
|                     | Proportion   | 94,8 %   | 5,3 %  | 92,7 %   | 4,8 %      |
|                     | Revenu familial annuel moyen                               | 92 663 \$  | 118 214 \$   | 81 970 \$  | 110 852 \$ |
|                     | Proportion avec un faible revenu familial                  | 12,1 %   | 3,7 %  | 11 %   | 3,8 %      |
|                     | Taux de chômage *  | 6,8 %  | 5,6 %  | 9,5 %  | 7 %        |
| ÉDUCATION *         | Aucun diplôme  | 7,1 %  | 1,8 %  | 9,4 %  | 5,3 %      |
|                     | Diplôme du secondaire                                      | 20 %   | 14,2 %   | 23,2 %   | 13,9 %     |
|                     | Diplôme professionnel                                      | 6,3 %  | 6,4 %  | 8,3 %  | 7,7 %      |
|                     | Diplôme collégial  | 23,1 %   | 25,2 %   | 26,7 %   | 29,7 %     |
|                     | Diplôme universitaire                                      | 41,8 %   | 50,5 %   | 30,6 %   | 41,9 %     |
| STRUCTURE FAMILIALE | En couple  | 73,6 %   | 100 %  | 74,9 %   | 92,1 %     |
|                     | Monoparental   | 26,5 %   | 0 %  | 25,1 %   | 7,9 %      |
| ÉTAT DU LOGEMENT    | Réparations régulières                                     | 57,9 %   | 60,1 %   | 53,6 %   | 59,8 %     |
|                     | Réparations mineures                                       | 6,7 %  | 8,3 %  | 9,5 %  | 7,9 %      |
|                     | Réparations majeures                                       | 35,4 %   | 31,7 %   | 36,9 %   | 32,3 %     |
| IDENTITÉ            | Minorité visible   | 18 %   | 13,3 %   | 11 %   | 9,1 %      |
|                     | Autochtone   | 5,6 %  | 10,1 %   | 8,3 %  | 11,2 %     |

Statistique Canada (2016) Données du Recensement de 2016.

Tableaux de données personnalisés dans le cadre de ce portrait portant sur la famille de recensement ayant au moins un enfant de moins de 7 ans selon la langue maternelle des parents - données-échantillons (25 %).

\* Données pour la personne repère ayant répondu au Recensement 2016.

## Les parents d'Halifax s'expriment...

PROFIL DES 146 RÉPONDANTS

76 % proviennent d'un milieu urbain • 49 % sont nés ailleurs au Canada • 71 % ont un diplôme universitaire • 57 % ont un revenu familial annuel de 100 000 \$ et +

Sondage en ligne aux parents de familles de langue française ayant des enfants âgés entre 0 et 6 ans du 16 décembre 2019 au 27 janvier 2020

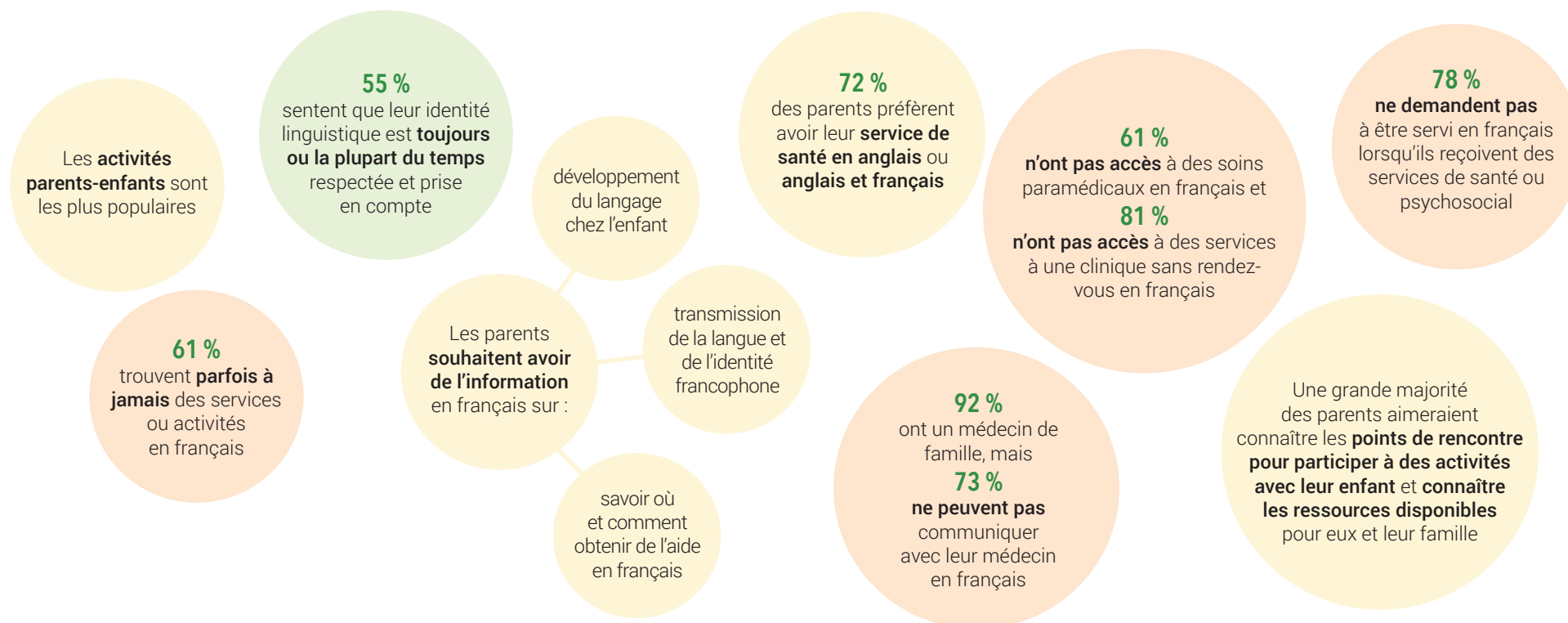

## Les partenaires et intervenants de la petite-enfance de milieu urbain prennent la parole...

PROFIL DES 23 RÉPONDANTS

39,1 % des établissements de santé • 30,4 % de centre de garde agréé | 36,4 % sont des professionnels de la santé • 27,3 % sont éducateurs/intervenants spécialisés • 18,2 % sont membres de la direction

Sondage en ligne aux partenaires et intervenants de la petite-enfance de la Nouvelle-Écosse du 16 au 28 janvier 2020

### Selon eux...

- Les manques de services en français sont surtout dans le **domaine de la santé** et **psycho-social** et au niveau de l'**information sur la promotion de la santé**.
- Le soutien **financier** dans la mise en œuvre de projets et le soutien dans le **développement d'outils** aideraient le plus organismes urbains.
- Les activités de **groupes de parents** et **ateliers pour les enfants** suscitent le plus haut taux de participation.
- Les activités sur les **relations saines parents-enfants**, **développement des compétences parentales** et sur la **santé mentale** sont à prioriser.
- L'accès à des **services de santé**, des **centres de la petite enfance** et des **organismes communautaires** sont en grande demande dans les milieux urbains.

