

# Qui sont nos tout-petits ?

Portrait des enfants de langue française âgés entre 0 et 6 ans et leur famille de la province de la Nouvelle-Écosse

## Nos familles de Côte-Nord ayant au moins un enfant de 6 ans et moins

INDICATEURS	CÔTE-NORD		PROVINCE		
	Familles <b>sans parent</b> de langue maternelle française	Familles <b>avec au moins un parent</b> de langue maternelle française	Familles <b>sans parent</b> de langue maternelle française	Familles <b>avec au moins un parent</b> de langue maternelle française	
PRÉSENTATION	Nombre (Total = 6 815 familles)	6 675	140	40 415	2 090
	Proportion	97,9 %	2,1 %	92,7 %	4,8 %
	Revenu familial annuel moyen	76 850 \$	119 146 \$	81 970 \$	110 852 \$
	Proportion avec un faible revenu familial	9,7 %	0 %	11 %	3,8 %
	Taux de chômage *	10,1 %	0 %	9,5 %	7 %
ÉDUCATION *	Aucun diplôme	10,6 %	0 %	9,4 %	5,3 %
	Diplôme du secondaire	26,5 %	10,7 %	23,2 %	13,9 %
	Diplôme professionnel	9,7 %	0 %	8,3 %	7,7 %
	Diplôme collégial	30 %	32,1 %	26,7 %	29,7 %
	Diplôme universitaire	22,4 %	46,4 %	30,6 %	41,9 %
STRUCTURE FAMILIALE	En couple	70,8 %	96,4 %	74,9 %	92,1 %
	Monoparental	29,3 %	0 %	25,1 %	7,9 %
ÉTAT DU LOGEMENT	Réparations régulières	50,9 %	67,9 %	53,6 %	59,8 %
	Réparations mineures	10,9 %	0 %	9,5 %	7,9 %
	Réparations majeures	38,1 %	25 %	36,9 %	32,3 %
IDENTITÉ	Minorité visible	5,5 %	0 %	11 %	9,1 %
	Autochtone	8,2 %	14,3 %	8,3 %	11,2 %

Statistique Canada (2016) Données du Recensement de 2016.

Tableaux de données personnalisés dans le cadre de ce portrait portant sur la famille de recensement ayant au moins un enfant de moins de 7 ans selon la langue maternelle des parents - données-échantillons (25 %).

\* Données pour la personne repère ayant répondu au Recensement 2016.

## Les parents de la Côte-Nord s'expriment...

### PROFIL DES 20 RÉPONDANTS

60 % proviennent d'un milieu rural • 55 % sont nés en Nouvelle-Écosse • 60 % ont un diplôme universitaire • 35 % ont un revenu familial annuel de 100 000 \$ et +

Sondage en ligne aux parents de familles de langue française ayant des enfants âgés entre 0 et 6 ans du 16 décembre 2019 au 27 janvier 2020

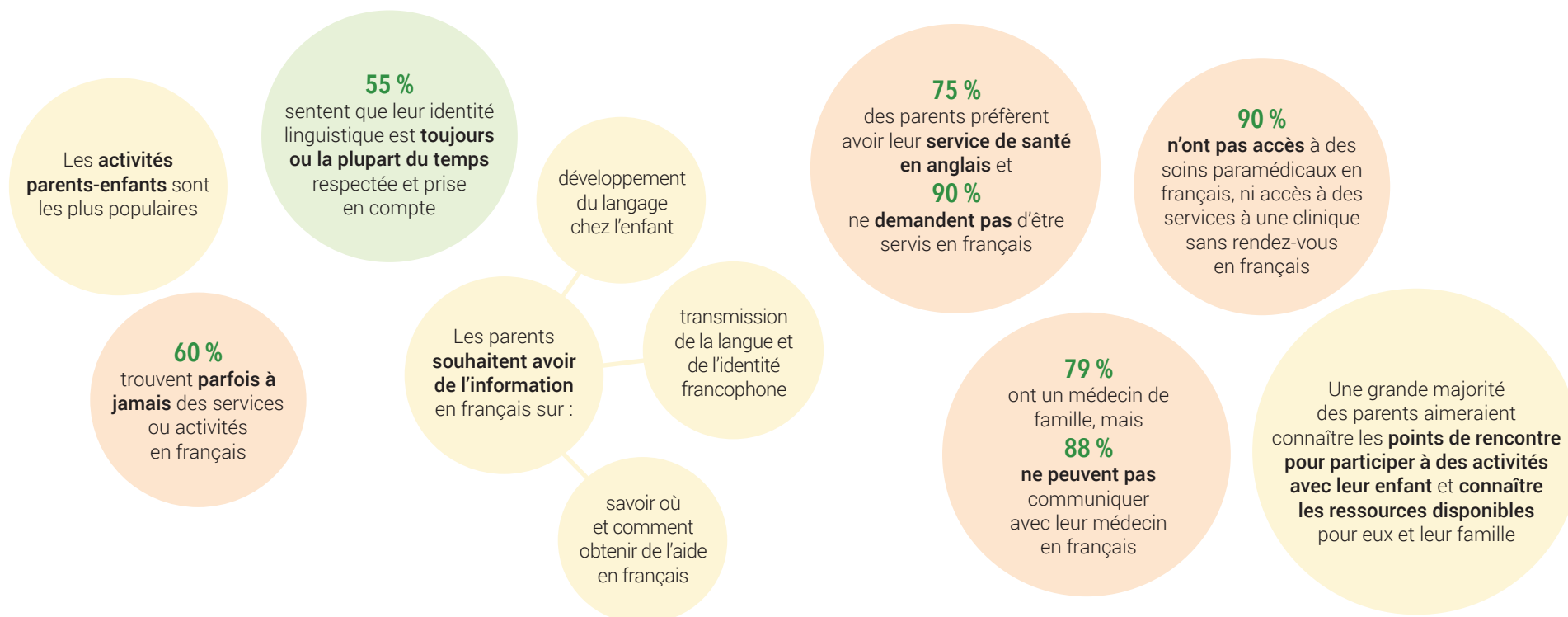

## Les partenaires et intervenants de la petite-enfance de milieux ruraux prennent la parole...

### PROFIL DES 11 RÉPONDANTS

45,5 % proviennent du milieu scolaire • 18,2 % des établissements de santé | 45,5 % sont enseignants • 18,2 % sont coordonnateurs de projets • 18,2 % sont éducateurs/intervenants spécialisés

Sondage en ligne aux partenaires et intervenants de la petite-enfance de la Nouvelle-Écosse du 16 au 28 janvier 2020

### Selon eux...

- Les manques de services en français sont surtout dans le **domaine psycho-social**, de la **santé** et de l'**éducation**.
- Le soutien **financier**, le soutien dans le **développement d'outils**, l'**accompagnement** et le soutien dans le **développement des communautés francophones** aideraient le plus les organismes ruraux.
- Les activités de **groupes de parents**, **ateliers parents-enfants** et **activités sportives** suscitent le plus haut taux de participation.
- Les activités en lien avec la **santé mentale**, la **nutrition** et l'**activité physique** sont à prioriser.
- L'accès à des **épiceries abordables**, à des **services de santé** ainsi que des **parcs communautaires** est en grande demande dans les milieux ruraux.

