

Qui sont nos tout-petits ?

Portrait des enfants de langue française âgés entre 0 et 6 ans et leur famille de la province de la Nouvelle-Écosse

Nos familles de Cap-Breton ayant au moins un enfant de 6 ans et moins

INDICATEURS	CAP-BRETON		PROVINCE		
	Familles sans parent de langue maternelle française	Familles avec au moins un parent de langue maternelle française	Familles sans parent de langue maternelle française	Familles avec au moins un parent de langue maternelle française	
PRÉSENTATION	Nombre (Total = 5 590 familles)	5 430	160	40 415	2 090
	Proportion	97,1 %	2,9 %	92,7 %	4,8 %
	Revenu familial annuel moyen	66 163 \$	87 826 \$	81 970 \$	110 852 \$
	Proportion avec un faible revenu familial	11,8 %	0 %	11 %	3,8 %
	Taux de chômage *	18,3 %	16,1 %	9,5 %	7 %
ÉDUCATION *	Aucun diplôme	10,9 %	0 %	9,4 %	5,3 %
	Diplôme du secondaire	25,6 %	18,8 %	23,2 %	13,9 %
	Diplôme professionnel	12,4 %	9,4 %	8,3 %	7,7 %
	Diplôme collégial	27 %	40,6 %	26,7 %	29,7 %
	Diplôme universitaire	21,6 %	21,9 %	30,6 %	41,9 %
STRUCTURE FAMILIALE	En couple	56,4 %	90,6 %	74,9 %	92,1 %
	Monoparental	43,7 %	0 %	25,1 %	7,9 %
ÉTAT DU LOGEMENT	Réparations régulières	50,6 %	53,1 %	53,6 %	59,8 %
	Réparations mineures	12,7 %	0 %	9,5 %	7,9 %
	Réparations majeures	36,6 %	43,8 %	36,9 %	32,3 %
IDENTITÉ	Minorité visible	3,1 %	0 %	11 %	9,1 %
	Autochtone	16,3 %	6,3 %	8,3 %	11,2 %

Statistique Canada (2016) Données du Recensement de 2016.

Tableaux de données personnalisés dans le cadre de ce portrait portant sur la famille de recensement ayant au moins un enfant de moins de 7 ans selon la langue maternelle des parents - données-échantillons (25 %).

* Données pour la personne repère ayant répondu au Recensement 2016.

Les parents du Cap-Breton s'expriment...

PROFIL DES 38 RÉPONDANTS

84,2 % proviennent d'un milieu rural • 73,7 % sont nés en Nouvelle-Écosse • 55,3 % ont un diplôme universitaire • 37,8 % ont un revenu familial annuel de 100 000 \$ et +

Sondage en ligne aux parents de familles de langue française ayant des enfants âgés entre 0 et 6 ans du 16 décembre 2019 au 27 janvier 2020

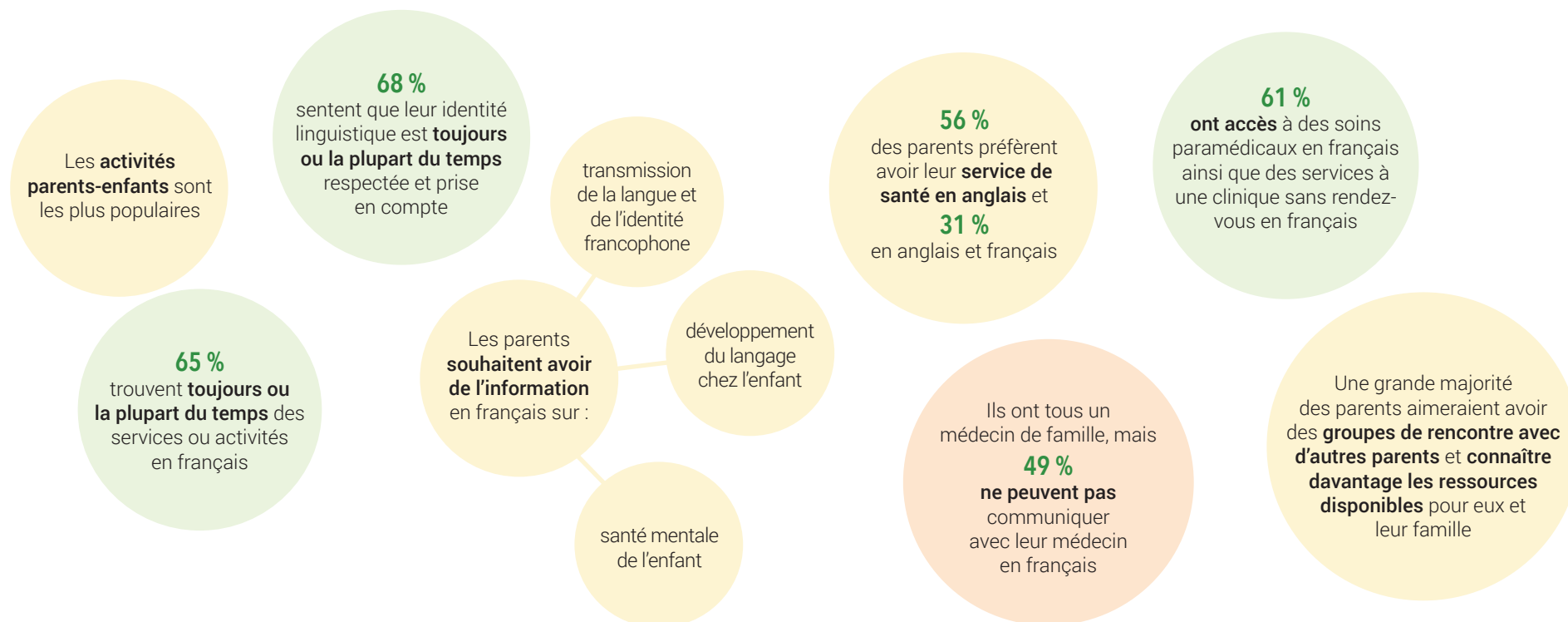

Les partenaires et intervenants de la petite-enfance de milieux ruraux prennent la parole...

PROFIL DES 11 RÉPONDANTS

45,5 % proviennent du milieu scolaire • 18,2 % des établissements de santé | 45,5 % sont enseignants • 18,2 % sont coordonnateurs de projets • 18,2 % sont éducateurs/intervenants spécialisés

Sondage en ligne aux partenaires et intervenants de la petite-enfance de la Nouvelle-Écosse du 16 au 28 janvier 2020

Selon eux...

- Les manques de services en français sont surtout dans le **domaine psycho-social**, de la **santé** et de l'**éducation**.
- Le soutien **financier**, le soutien dans le **développement d'outils**, l'**accompagnement** et le soutien dans le **développement des communautés francophones** aideraient le plus les organismes ruraux.
- Les activités de **groupes de parents**, **ateliers parents-enfants** et **activités sportives** suscitent le plus haut taux de participation.
- Les activités en lien avec la **santé mentale**, la **nutrition** et l'**activité physique** sont à prioriser.
- L'accès à des **épiceries abordables**, à des **services de santé** ainsi que des **parcs communautaires** est en grande demande dans les milieux ruraux.

